

IDENTIFICACIÓN

PA-CH.8 (97)

BARRIO	CHURRIANA	HOJA	4	PLANEAMIENTO INCORPORADO:	Plan Especial de Reforma Interior - CH.1 "Los Manantiales"
--------	-----------	------	---	---------------------------	--

Identificación y Localización

Ordenación

Planeamiento y Gestión

Planeamiento incorporado:

Plan Especial de Reforma Interior CH-1 "Los Manantiales". Aprobación Definitiva: 14-12-99

Gestión Urbanística:

Proyecto de Reparcelación. Aprobación Definitiva 07-08-00

Convenio Urbanístico:

Plan Especial de Infraestructuras Básicas:

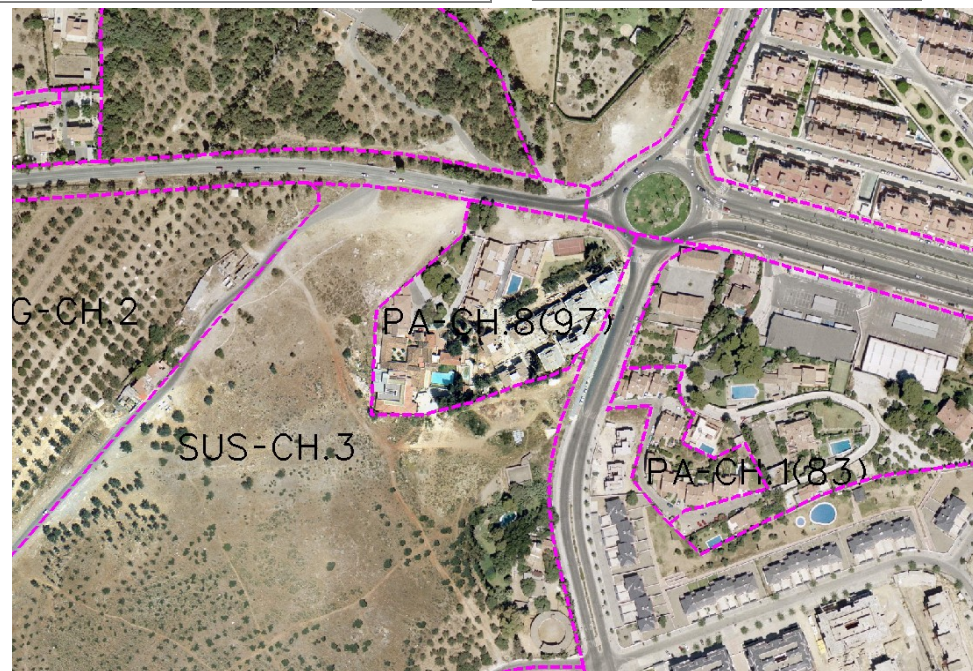

CONDICIONES

1.- Se califica de residencial, para la obtención de una plusvalía que se vierta en exclusivo en la obra social asistencial, de la residencia existente.

2.- Se respetarán las zonas de arbolado.

Ordenación Pormenorizada Completa

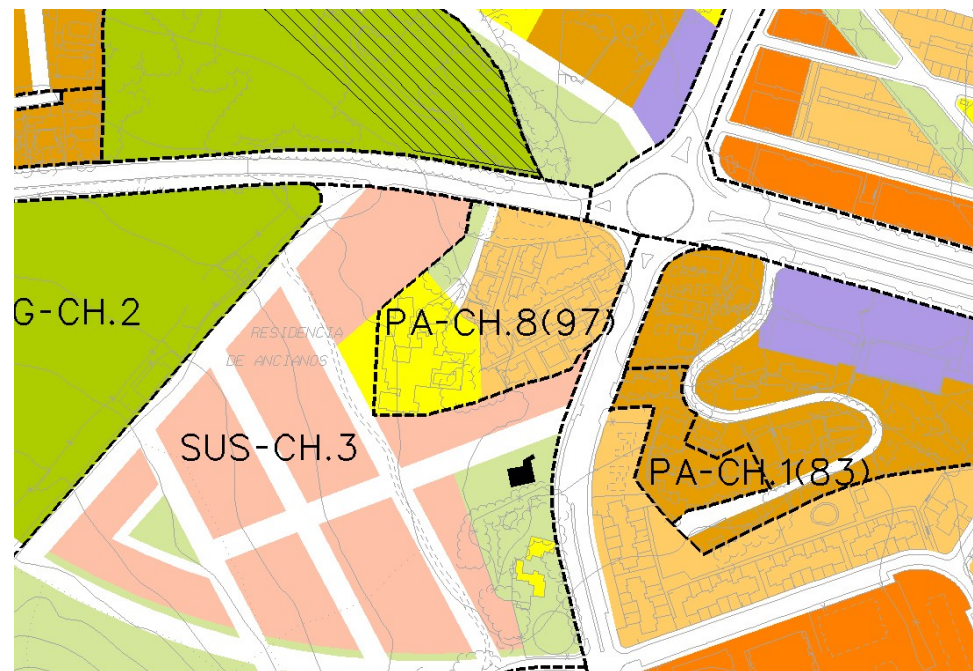

DETERMINACIONES

SUPERFICIE DEL AMBITO:	15.600,00 m ² s	le m ² /m ² s:	0,30
EDIFICABILIDAD TOTAL:	4.680,00 m ² t	Uso Global:	Residencial - SISP
APROV. MEDIO:	0,30 m ² /m ² s	C.P.H.:	
APROV. SUBJETIVO:	4.212,00 m ² /m ² s	Excesos:	